

ประเด็นความรู้ที่ให้แก่ผู้รับบริการ / ผู้มีส่วนได้ส่วนเสีย พร้อมหลักการ/เหตุผลที่กำหนดประเด็นความรู้และกลุ่มเป้าหมาย จากการสำรวจทั้งหมดในประเด็นที่เกี่ยวข้องกับการดำเนินงานอนามัยแม่และเด็กในเขตสุขภาพที่ ๘ ได้ดังนี้

แผนภูมิที่ 1 แสดงระดับความพึงพอใจต่อนโยบายมหัศจรรย์พัน 1,000 แรกของชีวิต

นโยบายสาธารณะ (ระบบงานส่งเสริมสุขภาพและอนามัยสิ่งแวดล้อม)

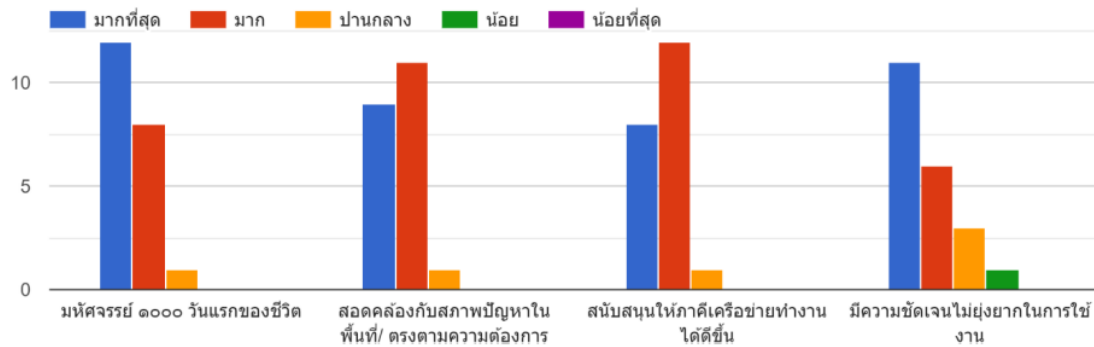

จากแผนภูมิที่ ๑ แสดงให้เห็นว่า จากการสำรวจระดับความพึงพอใจของผู้มีส่วนได้ส่วนเสียกับการดำเนินงาน ตามนโยบายมหัศจรรย์ ๑๐๐๐ วันแรกของชีวิตพบว่า ส่วนใหญ่เห็นด้วยมากที่สุดเกี่ยวกับความชัดเจนของนโยบาย รองลงมาคือเห็นด้วยมากที่สุดเกี่ยวกับความสอดคล้องกับสภาพปัญหาในพื้นที่ และตรงตามความต้องการ

แผนภูมิที่ 2 แสดงระดับความพึงพอใจต่อนโยบายเล่นเปลี่ยนโลก

นโยบายสาธารณะ (ระบบงานส่งเสริมสุขภาพและอนามัยสิ่งแวดล้อม)

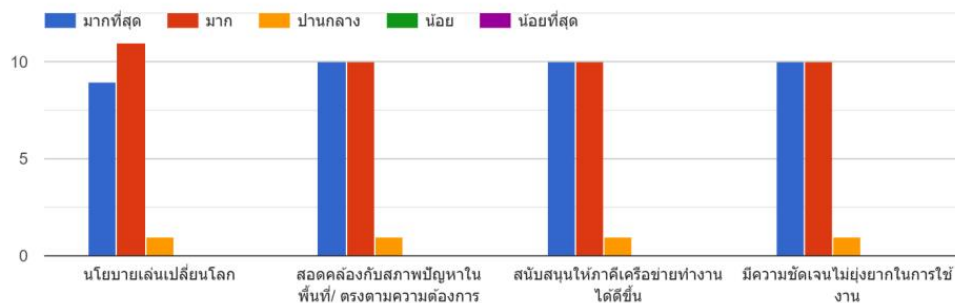

แผนภูมิที่ ๒ แสดงระดับความพึงพอใจในการดำเนินกิจกรรมเล่นเปลี่ยนโลก และนโยบายเล่นเปลี่ยนโลกของกรมอนามัยและการดำเนินงานขับเคลื่อนของศูนย์อนามัยที่ ๘ อุตรธานี ผ่านการอบรมพัฒนาทักษะผู้อำนวยการเล่น Play Worker และพื้นที่ต้นแบบเด็กไทยเล่นเปลี่ยนโลก พบว่า ความคิดเห็นส่วนใหญ่เห็นด้วย

มากที่สุด ที่กิจกรรมดังกล่าวสอดคล้องและสามารถแก้ไขปัญหาของพื้นที่ได้ มีการสนับสนุนให้พื้นที่ดำเนินงาน และมีความชัดเจนของรูปแบบกิจกรรมและนโยบาย

**แผนภูมิที่ 3 แสดงระดับความพึงพอใจต่อนโยบายการดำเนินงานตามมาตรฐานสถานพัฒนาเด็กปฐมวัย แห่งชาติ**

นโยบายสาธารณะ (ระบบงานส่งเสริมสุขภาพและอนามัยสิ่งแวดล้อม)

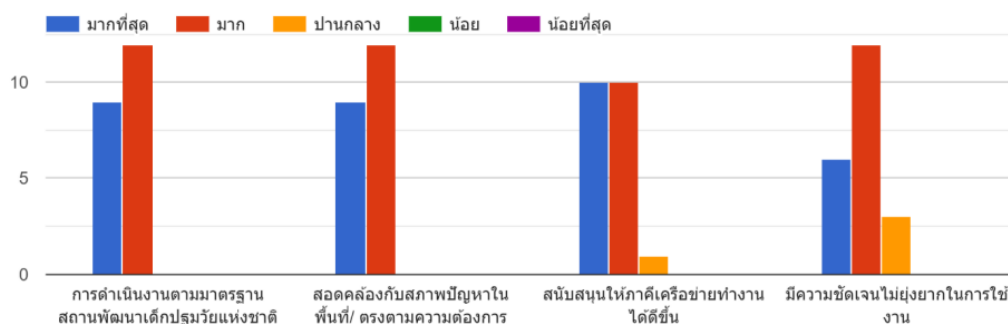

แผนภูมิภาพที่ ๓ ความพึงพอใจต่อการดำเนินงานด้านการขับเคลื่อนมาตรฐานสถานพัฒนาเด็กปฐมวัย แห่งชาติ เห็นด้วยมากที่สุดการความพึงพอใจด้านการสนับสนุนให้ภาคีเครือข่ายดำเนินงานดีขึ้น ลองลงมาคือการ ดำเนินกิจกรรมสอดคล้องกับปัญหาของสถานการณ์ในพื้นที่

**แผนภูมิที่ 4 แสดงระดับความพึงพอใจต่อนโยบายการสนับสนุนการดำเนินงานตามมาตรฐานเครือข่ายบริการ สุขภาพแม่และเด็ก (PNC)**

นโยบายสาธารณะ (ระบบงานส่งเสริมสุขภาพและอนามัยสิ่งแวดล้อม)

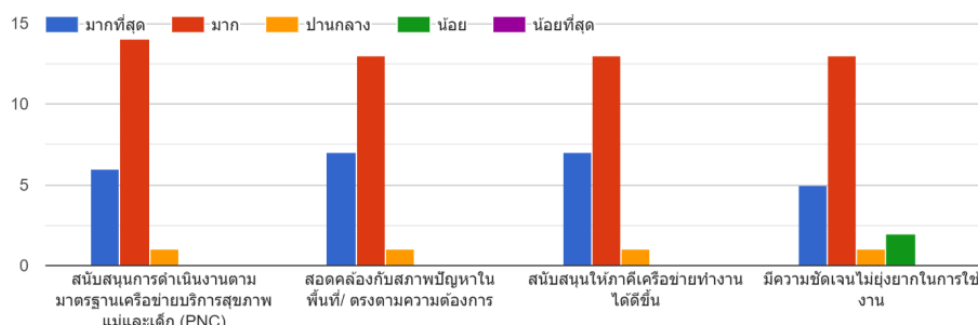

แผนภูมิภาพที่ ๔ แสดงให้เห็นถึงระดับความพึงพอใจของผู้มีส่วนได้ส่วนเสียต่อนโยบาย การดำเนินงาน ตามมาตรฐานเครือข่ายบริการสุขภาพแม่และเด็ก PNC หรือ HNA ของเขตสุขภาพที่ ๘ ต่อกลุ่มพัฒนาอนามัยแม่ และเด็ก ศูนย์อนามัยที่ ๘ อุตรดิตถ์

แผนภูมิที่ 5 แสดงระดับความพึงพอใจต่อยุทธศาสตร์การประเมินมาตรฐานงานอนามัยแม่และเด็ก

องค์ความรู้ (ชุดความรู้ เกณฑ์ มาตรฐาน ข้อมูลข่าวสารด้านสุขภาพ)

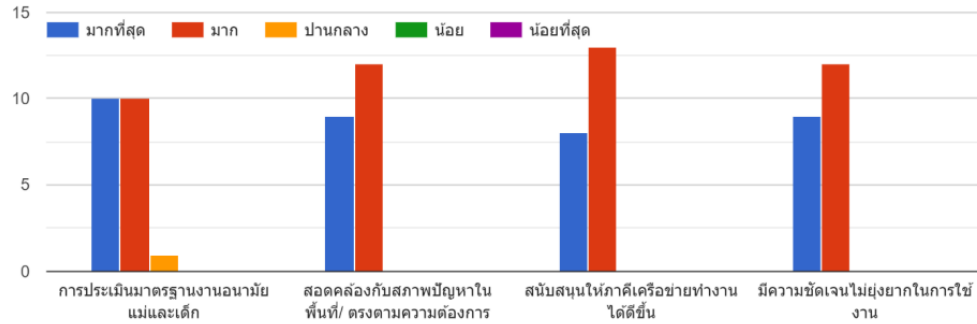

แผนภูมิที่ ๕ แสดงให้เห็นถึงความพึงพอใจต่อการประเมินมาตรฐานการดำเนินงานอนามัยแม่และเด็กส่วนใหญ่ มีความพึงพอใจระดับมากในประเด็นการสนับสนุนการดำเนินงานภาคีเครือข่ายได้ดีขึ้น

แผนภูมิที่ 6 แสดงระดับความพึงพอใจต่อยุทธศาสตร์แนวทางการใช้คู่มือ DSPM

องค์ความรู้ (ชุดความรู้ เกณฑ์ มาตรฐาน ข้อมูลข่าวสารด้านสุขภาพ)

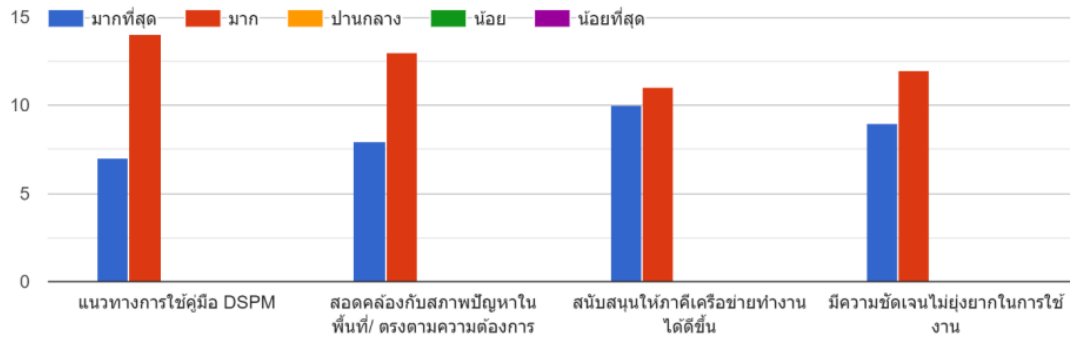

แผนภูมิที่ ๖ แสดงให้เห็นถึงความพึงพอใจต่อการดำเนินงาน เรื่องของการส่งเสริมการใช้คู่มือ DSPM ของเครือข่ายผู้รับบริการและผู้มีส่วนได้ส่วนเสีย ส่วนใหญ่มองว่าสนับสนุนการดำเนินงานของภาคีเครือข่ายให้ดีขึ้น ลงลงมากคือความสอดคล้องกับบริบทและสภาพปัญหาของพื้นที่

แผนภูมิที่ 7 แสดงระดับความพึงพอใจต่อนโยบายการคัดกรองกลุ่มอาการดาวานีในหญิงตั้งครรภ์

องค์ความรู้ (ชุดความรู้ เกณฑ์ มาตรฐาน ข้อมูลข่าวสารด้านสุขภาพ)

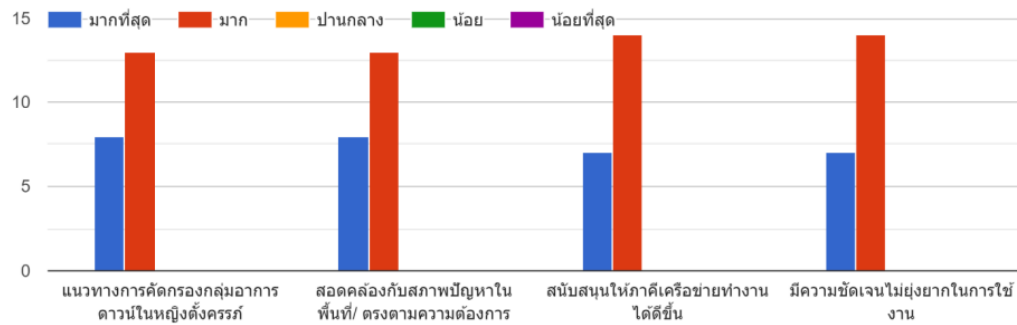

แผนภูมิภาพที่ ๗ แสดงระดับความพึงพอใจต่อนโยบายการคัดกรองกลุ่มอาการดาวานีในหญิงตั้งครรภ์ ของผู้มีส่วนได้ส่วนเสียในเขตสุขภาพที่ ๘ ส่วนใหญ่บอกว่าสอดคล้องกับบริบทและสภาพปัญหาของพื้นที่และมองว่าสนับสนุนการดำเนินงานของภาคีเครือข่ายให้ดีขึ้น

แผนภูมิที่ 8 แสดงระดับความพึงพอใจต่อนวัตกรรมโปรแกรมก้าวยาวเพื่อสร้างลูก

นวัตกรรม (รูปแบบ/เทคโนโลยี)

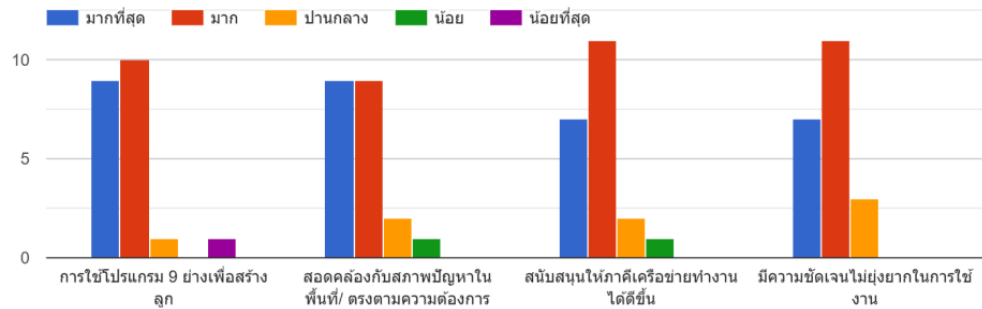

แผนภูมิที่ ๘ แสดงระดับความพึงพอใจ ของผู้มีส่วนได้ส่วนเสีย ต่อแอปพลิเคชัน ๙ อย่างเพื่อสร้างลูกพบว่าส่วนใหญ่เห็นด้วยและพึงพอใจมากที่สุดต่อความสอดคล้องและแก้ไขปัญหาของพื้นที่

นโยบายที่ศูนย์อนามัยที่ 8 อุตรดิตถ์พัฒนาขึ้น

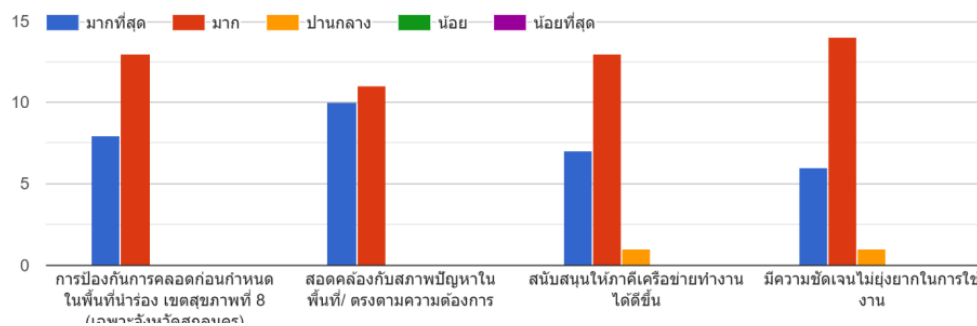

แผนภูมิภาพที่ ๑๐ แสดงระดับความพึงพอใจ ต่อนโยบายและกิจกรรมการป้องกันการคลอดก่อนกำหนดในพื้นที่เขตสุขภาพที่ ๘ พบว่า ส่วนใหญ่ พึงพอใจในระดับมาก ต่อความชัดเจนของนโยบาย ลองลงมาคือการสนับสนุนการดำเนินงานและเครือข่ายในพื้นที่

ชื่อ-นามสกุล	ตำแหน่ง	สังกัดหน่วยงาน	ประเภทการติดต่อ / การมีส่วนได้ส่วนเสีย	E-mail
สาวิตรี ปวรางกูร	พยาบาลวิชาชีพ ชำนาญการ	สำนักงานสาธารณสุข จังหวัดนครพนม	ประสานงานอนามัยแม่ และเด็ก	peeaeaw- n@hotmail.com
ปนัดดา หามะลิ	พยาบาลวิชาชีพ ชำนาญการ	สำนักงานสาธารณสุข จังหวัดอุตรดิตถ์	การติดต่อประสานงาน เด็กปฐมวัย	iamtang911@gmail.com
ลีลวัฒน์ กองศูนย์	พยาบาลวิชาชีพ ชำนาญการ	สำนักงานสาธารณสุข จังหวัดสกลนคร	งานอนามัยแม่และเด็ก	mchsakon@gmail.com
ถาวร เมฆราช	นว.สาธารณสุข ชำนาญการ	สำนักงานสาธารณสุข จังหวัดสกลนคร	งานพัฒนาการเด็ก	thaworn.mek@gmail.com
ปารีชาติ สาขามุ ละ	พยาบาลวิชาชีพ ชำนาญการ	สำนักงานสาธารณสุข จังหวัดอุตรดิตถ์	งานแม่และเด็ก	

ข้อเสนอแนะเชิงนโยบาย/การดำเนินงานจากผู้มีส่วนได้ส่วนเสีย

๑. ขับเคลื่อนการดำเนินงานโดยใช้ กลไกของ MCH board ในทุกระดับสถานบริการ
๒. พัฒนาระบบบริการปฐมภูมิ การค้นหาเชิงรุกในชุมชน การส่งต่อ คืบข้อมูลในระบบบริการ บูรณาการร่วมกับ ๓ หมอ

๓. ขับเคลื่อนการดำเนินงานตามแนวทาง R๘ Model อย่างเคร่งครัดในทุกระดับสถานบริการ
๔. พัฒนาระบบบริการ ANC LR ให้มีคุณภาพตามมาตรฐานอนามัยแม่และเด็ก เช่นการซักประวัติ การร่างกายทุกระบบและการฟังเสียงหัวใจหญิงตั้งครรภ์ทุกราย การคัดกรองความเสี่ยงทั้งทางกายและสุขภาพจิต การตรวจสุขภาพช่องปาก และการรักษา (เข้าถึงชุดสิทธิประโยชน์)
๕. พัฒนาศักยภาพบุคลากรทุกระดับ : การประเมินความเสี่ยงในหญิงตั้งครรภ์ การซ่อมแผนดูแลช่วยเหลือมารดาและทารกในภาวะวิกฤต
๖. ขับเคลื่อน วรรณคดีส่งเสริม ให้หญิงตั้งครรภ์ได้รับวัคซีนโควิด - ๑๙ อย่างครอบคลุม
๗. พัฒนาคุณภาพระบบบริการและมาตรฐานงานอนามัยแม่และเด็ก ได้รับบริการส่งเสริมช่องปากอย่างมีคุณภาพ และการเข้าถึงบริการตามกลุ่มวัยและตามสิทธิ โดยใช้สื่อที่เป็นรูปแบบออนไลน์ และออฟไลน์ เพื่อให้ทุกคนสามารถเข้าถึงข้อมูลข่าวสาร
๘. พัฒนาและเสริมสร้างความเข้มแข็งของภาคีเครือข่ายเพื่อความร่วมมืออย่างบูรณาการด้านอนามัยแม่และเด็ก
๙. ส่งเสริมและสนับสนุนให้โรงพยาบาลทุกระดับและหน่วยงานที่เกี่ยวข้อง ดำเนินงานตามมาตรฐานงานอนามัยแม่และเด็ก มุ่งสู่มาตรฐานและบริการที่มีคุณภาพ
๑๐. พัฒนาระบบเฝ้าระวังและกำกับติดตามสุขภาพแม่และเด็ก ภายใต้สถานการณ์โควิด-๑๙
๑๑. พัฒนาศักยภาพบุคลากร ความรู้ ทักษะ สื่อสาร สร้างความรอบรู้และตระหนักในการส่งเสริมสุขภาพในการพัฒนาอนามัยแม่และเด็ก
๑๒. ส่งเสริมการเจริญเติบโตและภาวะโภชนาการของหญิงตั้งครรภ์ หญิงให้นมบุตร ผ่านกลไกตำบลมหัศจรรย์ ๑,๐๐๐ วันแรกของชีวิต
๑๓. พัฒนาสื่อสร้างความรอบรู้ด้านสุขภาพ ด้านส่งเสริมการดูแลสุขภาพช่องปากในหญิงและเด็กปฐมวัย ที่สามารถเข้าใจ เข้าถึง และเกิดประโยชน์ต่อการนำไปใช้อย่างเหมาะสม
๑๔. สื่อสารสร้างการรับรู้ สร้างกระแสปรับทัศนคติในการเตรียมความพร้อมก่อนตั้งครรภ์และให้แม่และครอบครัวเห็นความสำคัญของการเลี้ยงลูกด้วยนมแม่
๑๕. ปกป้องสิทธิแม่และครอบครัวให้ได้รับข้อมูลที่ถูกต้องเกี่ยวกับการเลี้ยงลูกด้วยนมแม่และตัดสินใจเลือกอาหารที่เหมาะสมเมื่อจำเป็นต้องกินอาหารอื่นนอกเหนือจากนมแม่ และทางการเฝ้าระวังการละเมิดพระราชบัญญัติควบคุมการส่งเสริมการตลาดอาหารทารกและเด็กเล็ก พ.ศ. ๒๕๖๐ ให้มีประสิทธิภาพและครอบคลุม

## ด้านผู้รับบริการ

### การวิเคราะห์และการกำหนดวิธีการจำแนกกลุ่มผู้รับบริการปัจจุบันและอนาคต

กลุ่มผู้รับบริการ	การจำแนกกลุ่ม
กลุ่มผู้รับบริการปัจจุบัน	๑. ผู้รับผิดชอบงานอนามัยแม่และเด็ก และเด็กปฐมวัย สำนักงานสาธารณสุขจังหวัดทุกแห่ง ๒. ผู้รับผิดชอบงานอนามัยแม่และเด็ก และเด็กปฐมวัย ในอำเภอที่เป็นพื้นที่ community laboratory
กลุ่มผู้รับบริการที่คาดว่าจะมีในอนาคต	๑. ผู้รับผิดชอบงานอนามัยแม่และเด็ก และเด็กปฐมวัย จากโรงพยาบาลเอกชน ๒. ผู้รับผิดชอบงานสถานพัฒนาเด็กปฐมวัยเอกชน

### ด้านผู้มีส่วนได้ส่วนเสีย

จำแนกกลุ่มผู้มีส่วนได้ส่วนเสีย	ผลการจำแนกกลุ่ม
กลุ่มผู้มีส่วนได้ส่วนเสียในปัจจุบัน	๑. กลุ่มศูนย์วิชาการ คือ ศูนย์สุขภาพจิตที่ ๘ , กรมควบคุมโรคที่ ๘ สำนักงานสนับสนุนบริการสาธารณสุข เขต ๘ กรมการแพทย์เขตสุขภาพที่ ๘ และ เขตสุขภาพ ซึ่งประกอบไปด้วย Service Plan สาขาแม่และเด็ก สาขาพัฒนาการเด็ก ๒. ผู้รับบริการนอกสังกัดกระทรวงสาธารณสุข ได้แก่ ๒.๑ องค์กรปกครองส่วนท้องถิ่น ๒.๒ สถานพัฒนาเด็กปฐมวัย ได้แก่ ครูผู้ดูแลเด็ก ๓. ผู้รับบริการในชุมชน ได้แก่ อาสาสมัครสาธารณสุข , ผู้เลี้ยงดูเด็ก , เด็กปฐมวัย , หญิงตั้งครรภ์ , สามเณรและญาติ ๔. คณะกรรมการเด็กปฐมวัยระดับจังหวัด ประกอบด้วยผู้แทนจาก ๔ กระทรวง ได้แก่ กระทรวงพัฒนาสังคมและความมั่นคงของมนุษย์ กระทรวงมหาดไทย กระทรวงศึกษาธิการและกระทรวงสาธารณสุข
กลุ่มผู้มีส่วนได้ส่วนเสียที่คาดว่าจะมีในอนาคต	๑. สถานประกอบการกิจการที่มีหญิงวัยเจริญพันธุ์และหญิงหลังคลอดให้นมบุตร

## ด้านเทคโนโลยีการสื่อสารและดิจิทัล

แผนในการรองรับการเปลี่ยนแปลงรูปแบบการทำงานเพื่อรองรับระบบเทคโนโลยีดิจิทัล

รูปแบบ / แผนการทำงาน (เดิม)	รูปแบบ/แผนการทำงาน (ใหม่)
ประชุม อบรมแบบ Face to Face	ประชุมผ่านระบบการประชุมทางไกล ผ่าน Application ต่างๆ พัฒนารูปแบบการอบรมแบบ E-learning เช่น โปรแกรมการอบรม DSPM
การเยี่ยมเสริมพลัง / นิเทศติดตาม	ประชุมผ่านระบบการประชุมทางไกล ผ่าน Application ต่างๆ
การประเมินพัฒนาการ/ เก็บข้อมูล วิชาการในพื้นที่	

## ด้านข้อมูลวิชาการและอื่นๆ

ปีงบประมาณ ๒๕๖๔ กลุ่มพัฒนาอนามัยแม่และเด็ก ศูนย์อนามัยที่ ๘ อุตรธานี มีการสนับสนุนข้อมูลทางวิชาการที่เหมาะสมสำหรับกลุ่มผู้รับบริการ และผู้มีส่วนได้ส่วนเสีย ซึ่งมีรูปแบบการสนับสนุน ดังนี้

การสนับสนุน	วิธีการ
ข้อเสนอเชิงนโยบาย	เสนอนโยบายการใช้แนวคิด case management ในการแก้ปัญหา โภชนาการและพัฒนาการในเด็กปฐมวัย
การปรับปรุงกระบวนการ	การปรับกระบวนการนำผลจากการประชุมวิเคราะห์สาเหตุการตายมารดา เพื่อการนำไปสู่การเผยแพร่ข้อสรุป
การพัฒนาสินค้าและ บริการ	๑. เยี่ยมเสริมพลังทุกจังหวัดในพื้นที่เพื่อทบทวนนโยบาย แนวทางนโยบาย งานอนามัยแม่และเด็กในเรื่องมาตรฐานงานอนามัยแม่และเด็ก มหัทศจรย ๑,๐๐๐ วันแรกของชีวิต การคัดกรองกลุ่มอาการดาวน์ การลดการแพร่เชื้อ จากแม่สู่ลูก มาตรฐานสถานพัฒนาเด็กปฐมวัยแห่งชาติ แนวคิดการเล่น เปลี่ยนโลก ๒. การลดการคลอดก่อนกำหนด โดยใช้แนวการมีส่วนร่วมของภาคีเครือข่าย
ความรู้ที่ให้ผู้รับบริการ	๑. จัดทำหลักสูตรการอบรมโครงการ เด็กน้อย เขต ๘ กินดี เล่นได้ สูงใหญ่ ไอคิวดี ๒. การจัดทำชุดความรู้แก่ทุกพื้นที่ในการจัดการอาหารตามวัย ตามภาวะ โภชนาการของเด็กแต่ละคน ผ่านนวัตกรรม “ถาดน้องหนู สูโภชนาการดี” ๓. อบรมผู้อำนวยการเล่น (ครู ข) แก่ครูสถานพัฒนาเด็กปฐมวัย ในเขต สุขภาพที่ ๘



---

แนวทางการพัฒนา                    อบรม ต่างๆ ปี ๖๔

บุคลากรหน่วยงาน

---

แนวทางการพัฒนาตนเอง    ศึกษา ทบทวน นโยบายงานอนามัยแม่และเด็กในเรื่องมาตรฐานงานอนามัย  
แม่และเด็ก มหัทศวรรษย์ ๑,๐๐๐ วันแรกของชีวิต การคัดกรองกลุ่มอาการ  
ดาวน์ การลดการแพร่เชื้อจากแม่สู่ลูก มาตรฐานสถานพัฒนาเด็กปฐมวัย  
แห่งชาติ แนวคิดการเล่นเปลี่ยนโลก

---